

Manual do Compras

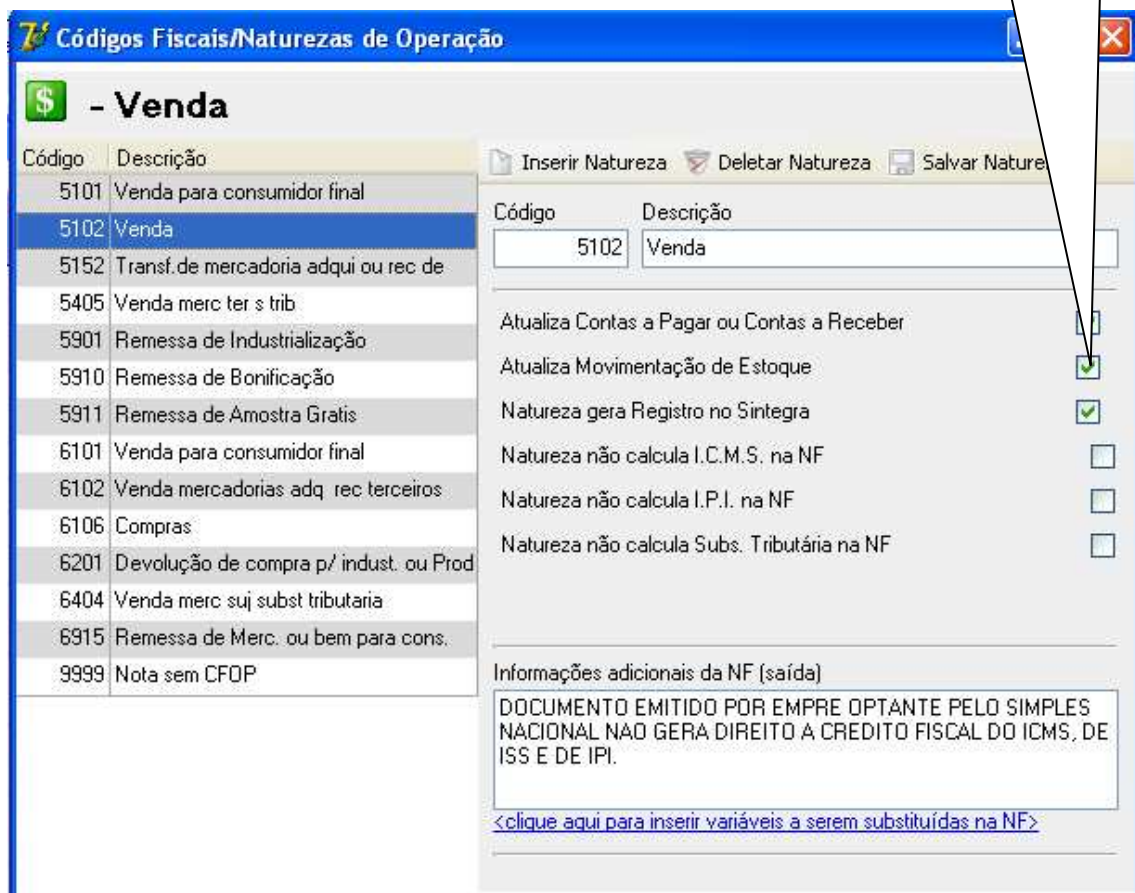

Parâmetro para atualização, do modulo financeiro e estoque

01 Cadastro de Codigo Fiscal



Exemplo ver tabela de [cfop.pdf](#)

1.000 - ENTRADAS OU AQUISIÇÕES DE SERVIÇOS DO ESTADO

1.100 - COMPRAS PARA INDUSTRIALIZAÇÃO, PRODUÇÃO RURAL, COMERCIALIZAÇÃO OU PRESTAÇÃO DE SERVIÇOS

1.102 – Compra para comercialização

1.111 – Compra para industrialização de mercadoria recebida anteriormente em consignação Industrial

2.000 - ENTRADAS OU AQUISIÇÕES DE SERVIÇOS DE OUTRAS UNIDADES DA FEDERAÇÃO

2.102 - Compra para comercialização

5.000 - SAÍDAS OU PRESTAÇÕES DE SERVIÇOS PARA O ESTADO

5.101 – Venda de produção do estabelecimento

6.000 - SAÍDAS OU PRESTAÇÕES DE SERVIÇOS PARA OUTRAS UNIDADES DA FEDERAÇÃO

6.000 - SAÍDAS OU PRESTAÇÕES DE SERVIÇOS PARA OUTRAS UNIDADES DA FEDERAÇÃO

6.101 – Venda de produção do estabelecimento

O botão **ATUALIZAR** foi retirado da versão atual, pois atualiza automaticamente, ao inserir ou editar um movimento no compras

02 Movimentos Compras

Inserir nova nota de compras

Compras	Docto	Nome	Vlr total	Data Digitar	Fiscal
23	500	Twww R Ltda		3/9/2009	51
24	501	Twww R Ltda		3/9/2009	51
22	121	Twww R Ltda	100	25/8/2009	51
11	qqq	ME WQ EPP	180	22/7/2009	51
10	q	SEBA PQ1	150	22/7/2009	51
15	1	MICR LTDA	100	22/7/2009	51
13	111	MICR LTDA	150	22/7/2009	51
17		BRIT IND LTDA	110	22/7/2009	51
16		FRANK PQ	150	22/7/2009	51
12		Trans Sol	100	22/7/2009	51
14		Trans Mundo	150	22/7/2009	51
19		BRIT IND LTDA		22/7/2009	51
20		FRANK PQ		22/7/2009	51
18		Trans Sol		22/7/2009	51
21		Trans Sol		22/7/2009	51
9	2	J LTDA	22	14/8/2008	51
8	3	J LTDA	333	3/8/2008	51
7	6	AMPL	600	28/7/2008	51
6	67	AUTO LTDA	690	14/7/2008	51
5	8	MOT EQUIP LTDA	888	8/7/2008	51
1	9	J LTDA	90	1/7/2008	61

Empresa Teste
Cadastro de Compra
 Ordem Número: 25

SALVAR
 Abre a tela para cadastrar os Produtos

Fornecedor 8220 F2 **Nome** MICR LTDA
Data
 Emissão: 19/9/2009 Entrada: 19/9/2009 Digitação: 19/9/2009
 Atualiza Financeiro e Estoque? Sim Não

Grupo de Contas 010102

Calculo do Imposto
 Bs. Calculo: 1000 Vlr. ICMS: 10 Base Sub. Trib: Vlr. Total Sub. Trib: Vlr. Total dos Produtos: R\$ 1.000,00
 Vlr. Seguro: Outras Desp.: Vlr. Total IPI: Vlr. Total da Nota: 1.010,00

Transportador / Volume Transportado
 Transport. 10825 Trans Sol Vlr. Base Frete: Vlr. ICM Frete: Vlr. Frete: 34,00
 Conhecimento: Qtde. Produto: Especie: Marca: Num. Produtos:
 Peso Bruto: Peso Liquido:

Inserir
 Editar
 Deletar
Salvar
 Cancelar
 Itens
 Vencimentos
 Fretes
 Atualizar

Define se atualiza agora ou depois o Financeiro e Estoque

Compras - Produtos
 Ordem de Compras: 25

Produto	Quantidade	Valor	Icm %	IPI %	Valor Total
7 PAPEL	10	100,00	1		1.000,00

COD_AL	PRODUTO	VALOR	PERC_IF	PERC_IC	QTDE	TOTAL	UNIDAD
34	7	R\$ 100,00			10	R\$ 1.000,00	

PRODUTOS

Inserir
 Editar
 Deletar
Salvar
 Cancelar

Inserir Produto

Quando fechar pelo X Abre a tela para cadastrar vencimentos

Compras - Cadastro de Vencimentos

VENCIMENTOS

O. Compras: 25 Dt. Vencimento: 30/9/2009 Dias: 0 Valor: 1000

COD_AU	DT_VENCIMEI	DIAS	VALOR	COD_COMPRA
37	30/9/2009		R\$ 1.000,00	25

Inserir Editar Deletar Salvar Cancelar

1.000,00

Compras - Cadastro de Vencimentos

VENCIMENTOS

O. Compras: 25 Dt. Vencimento: Dias: 45 Valor: 100

COD_AU	DT_VENCIMEI	DIAS	VALOR	COD_COMPRA
37	30/9/2009		R\$ 1.000,00	25
38	3/11/2009	45	R\$ 100,00	25

Inserir Editar Deletar Salvar Cancelar

1.100,00

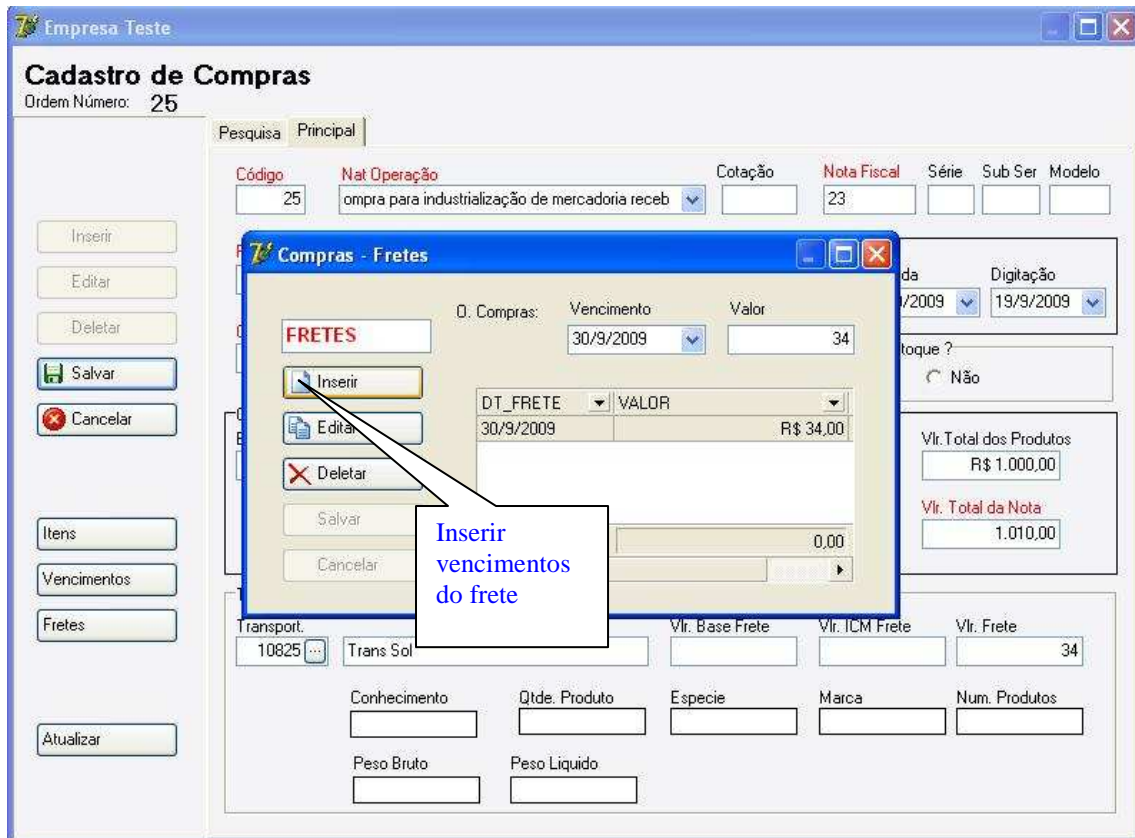

Relatorios

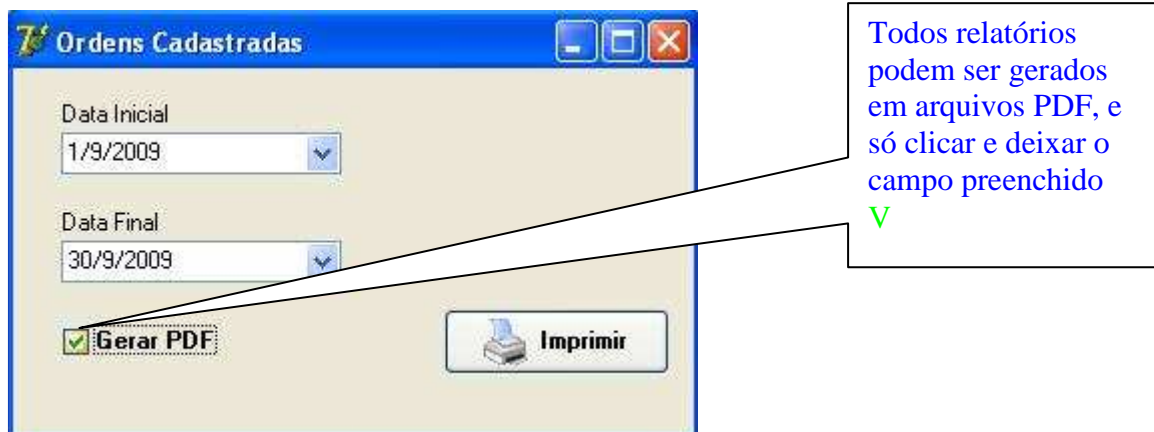

Empresa Teste			Sistema de Compras					
			Data: 19/9/2009					
Compras Cadastradas			Pag: 1 of 1					
Cod. Auto	Agente	Docto.	Dt. Emissão	CFOP	Vir. Tot. NF	Vir. Tot. ICM	Vir. Tot. IPI	Bs. ICM
23	8200 Twww R Ltda	500	3/9/2009	5102				
24	8200 Twww R Ltda	501	3/9/2009	5102				
25	8220 MICR LTDA	23	19/9/2009	1111	1.010,00	10		1000

FICHA DO FORNECEDOR

- Empresa Teste
www.redsystem.com.br
 Contato: 4199999999 - Fax: Contato
 Endereço: Rua Nilson Trinkel,116, C
 Redsystem / Bureau Software - +55

Ficha do Fornecedor
 Fornecedor: 8220 MICR LTDA
 Data Inicial: 1/9/2009
 Data Final: 30/9/2009
 Gerar PDF

Print Preview
 100%

Empresa Teste		Sistema de Compras							
		Data: 19/9/2009							
Ficha do Fornecedor MICR LTDA		Page 1							
Entre datas: 01/09/2009 á 30/09/2009									
Produto	Dt Entrada	Qtde	Valor Unit	Total	ICM	IPI	Un	N Fiscal	Ordem
7 PAPEL	19/9/2009	10,00	100,00	1.000,00		1	Kg.	23	23

FICHA DO PRODUTO

The screenshot shows a software window titled 'Ficha do Produtos' with a search form and a 'Print Preview' window. The search form includes fields for 'Produto' (7), 'Nome do Produto' (PAPEL), 'Data Inicial' (1/9/2009), and 'Data Final' (30/9/2009). A 'Gerar PDF' checkbox and a 'Visualizar Ctrl+P' button are also present. The 'Print Preview' window displays the following information:

Empresa Teste **Data: 19/9/2009**
C.N.P.J.: 88888888000188 - Cidade: Curitiba - PR Páginas: 1 of 1

Produto: 7 - PAPEL
Data de 1/9/2009 a 30/9/2009

Codigo Fornecedor	Dt Compra	Qtde	Valor Unit	Vir Total	N Fiscal	ICM	IPI	Compra
8220 MICR LTDA	19/9/2009	10,00	100,00	1.000,00	23	1		25

Page 1 of 1
1000